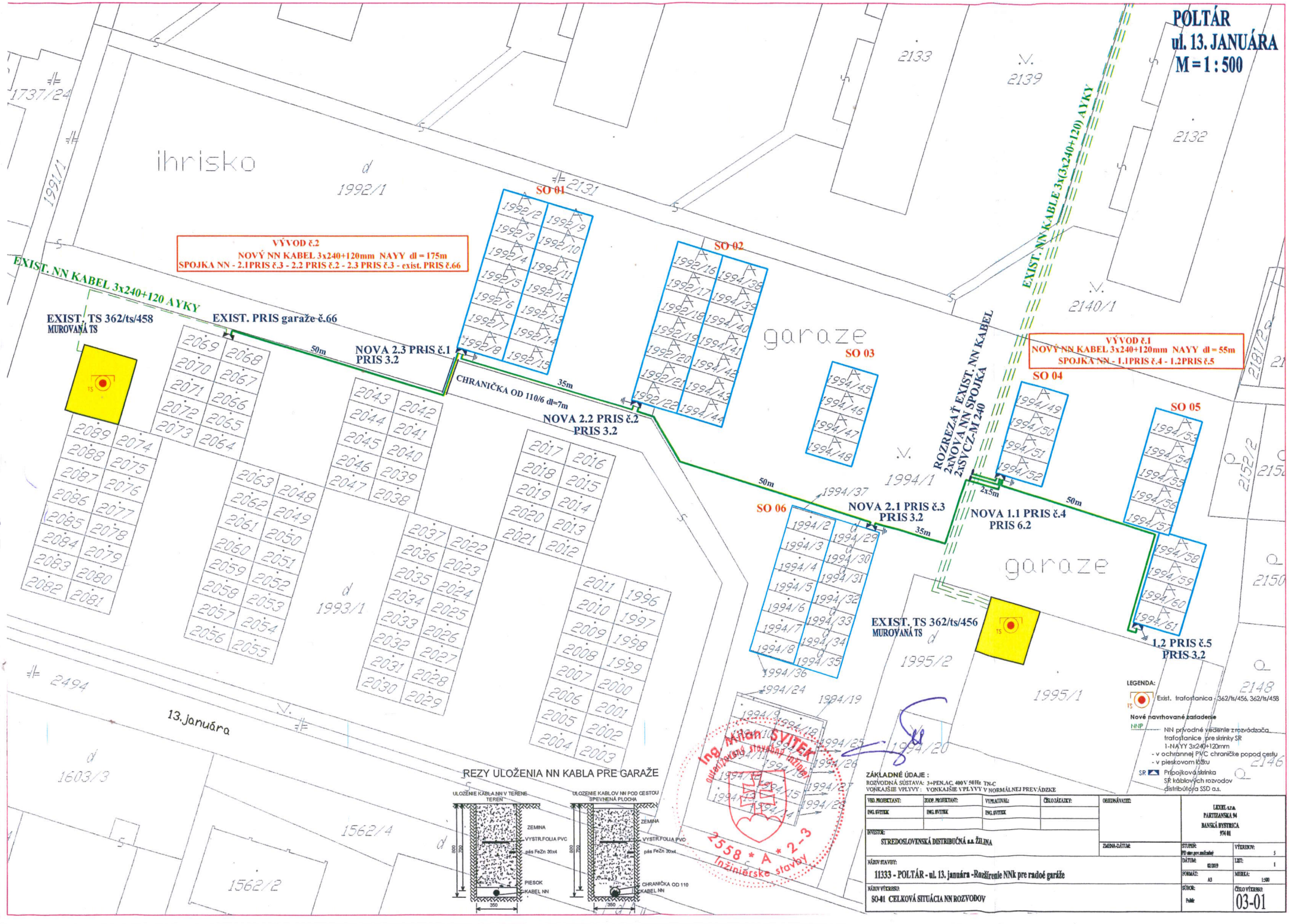
POLTÁR
ul. 13. JANUÁRA
M = 1 : 500
ihrisko
garaze
garaze
VÝVOD č.2
NOVÝ NN KABEL 3x240+120mm NAYY dl = 175m
SPOJKA NN - 2.1PRIS č.3 - 2.2 PRIS č.2 - 2.3 PRIS č.3 - exist. PRIS č.66
EXIST. NN KABEL 3x240+120 AYKY
EXIST. TS 362/ts/458
MUROVANÁ TS
EXIST. PRIS garaže č.66
NOVA 2.3 PRIS č.1
PRIS 3.2
CHRANIČKA OD 110/6 dl=7m
NOVA 2.2 PRIS č.2
PRIS 3.2
SO 01
SO 02
SO 03
SO 04
SO 05
SO 06
EXIST. NN KABLE 3x(3x240+120) AYKY
ROZREZAŤ EXIST. NN KABEL
2xNOVA NN SPOJKA
2xSVCZ-M 240
VÝVOD č.1
NOVÝ NN KABEL 3x240+120mm NAYY dl = 55m
SPOJKA NN - 1.1PRIS č.4 - 1.2PRIS č.5
NOVA 2.1 PRIS č.3
PRIS 3.2
NOVA 1.1 PRIS č.4
PRIS 6.2
EXIST. TS 362/ts/456
MUROVANÁ TS
1.2 PRIS č.5
PRIS 3.2
50m
35m
2x5m
13. januára
REZY ULOŽENIA NN KABLA PRE GARAŽE
ULOŽENIE KABLA NN V TERENE
TEREN
ULOŽENIE KABLOV NN POD CESTOU
SPEVNENÁ PLOCHA
ZEMINA
VYSTR.FOLIA PVC
pás FeZn 30x4
PIESOK
KABEL NN
CHRANIČKA OD 110
LEGENDA:
Exist. trafostanica - 362/ts/456, 362/ts/458
Nové navrhované zariadenie
NNP
NN prívodné vedenie z rozvádzača trafostanice pre skrinky SR
1-NAYY 3x240+120mm
- v ochrannej PVC chraničke popod cestu
- v pieskovom lôžku
SR
Prípojková skrinka SR káblových rozvodov distribútora SSD a.s.
Ing. Milan SVITEK
autorizovaný stavebný inžinier
2558 * A * 2-3
Inžiniérske stavby
ZÁKLADNÉ ÚDAJE :
ROZVODNÁ SÚSTAVA: 3+PEN.AC, 400V 50Hz TN-C
VONKAJŠIE VPLYVY : VONKAJŠIE VPLYVY V NORMÁLNEJ PREVÁDZKE
VED. PROJEKTANT: ING. SVITEK
ZODP. PROJEKTANT: ING. SVITEK
VYPRACOVAL: ING. SVITEK
ČÍSLO ZÁKAZKY:
OBJEDNÁVATEŽ:
LEXIEL s.r.o.
PARTIZANSKA 94
BANSKÁ BYSTRICA
974 01
INVESTOR:
STREDOSLOVENSKÁ DISTRIBUČNÁ a.s. ŽILINA
ZMENA-DÁTUM:
STUPEŇ: PD stav.pov.na žiadnej
VÝKRESOV: 5
NÁZOV STAVBY:
11333 - POLTÁR - ul. 13. januára -Rozšírenie NNk pre radoé garáže
DÁTUM: 02/2019
LIST: 1
FORMÁT: A3
MIERKA: 1:500
NÁZOV VÝKRESU:
SO-01 CELKOVÁ SITUÁCIA NN ROZVODOV
SÚBOR: Poltár
ČÍSLO VÝKRESU: 03-01